



CEIP CONCEPCIÓN RODRÍGUEZ ARTILES

**CURSO 2020-21**

# PROTOCOLO DE INCORPORACIÓN

ENTRADAS Y SALIDAS DESDE EL DÍA 16 HASTA EL DÍA 18 DE SEPTIEMBRE:

## Infantil:

5 años: 8:30-12:30 h

4 años: 8:45- 12:20 h

3 años: período de adaptación

## Primaria:

2º, 4º y 6º: 8:30-12:20 h

1º, 3º, 5º: 8:45-12:30 h

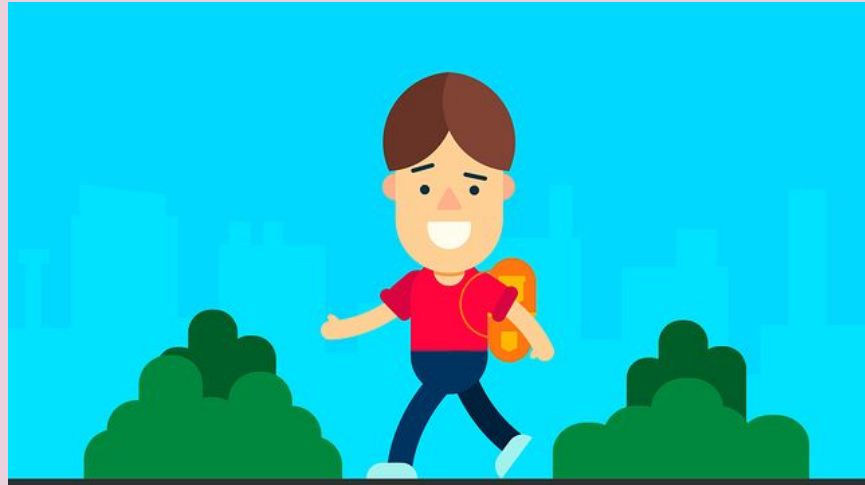

# PROTOCOLO DE INCORPORACIÓN

## ENTRADAS Y SALIDAS EN JORNADA ORDINARIA:

### Infantil:

5 años: 8:30-13:30 h

4 años: 8:45- 13:20 h

3 años: 9:00- 13:10 h

### Primaria:

2º, 4º y 6º: 8:30-13:20 h

1º, 3º, 5º: 8:45-13:30 h



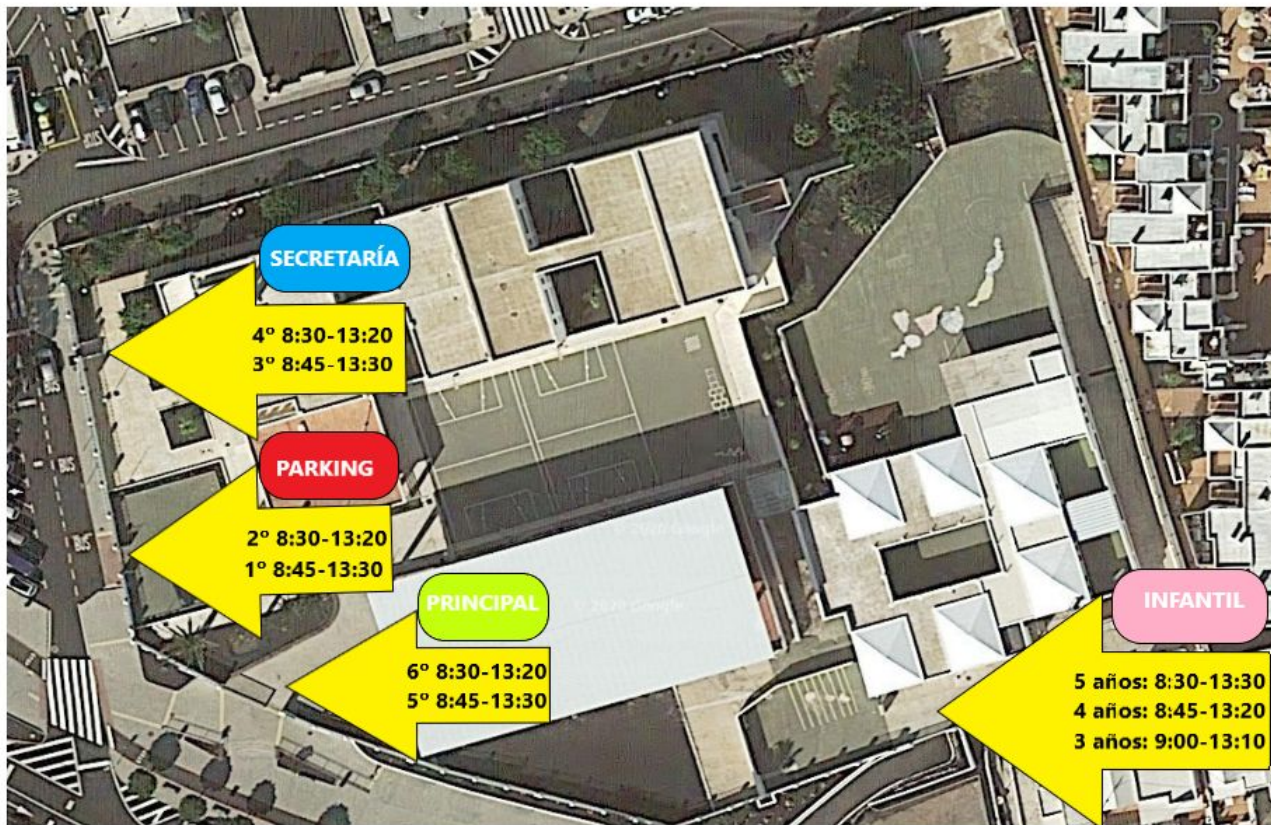

**SECRETARÍA**

**4° 8:30-13:20**

**3° 8:45-13:30**

**PARKING**

**2° 8:30-13:20**

**1° 8:45-13:30**

**PRINCIPAL**

**6° 8:30-13:20**

**5° 8:45-13:30**

**INFANTIL**

**5 años: 8:30-13:30**

**4 años: 8:45-13:20**

**3 años: 9:00-13:10**

# NORMAS:

- MASCARILLA OBLIGATORIA PARA EL ALUMNADO DE 1º A 6º.
- MASCARILLA OBLIGATORIA ALUMNADO DE INFANTIL EN LAS ENTRADAS Y SALIDAS.
- MANTENER DISTANCIA INTERPERSONAL DE 1 METRO Y MEDIO.
- CUBRIRSE CON EL CODO AL ESTORNUDAR.
- USO DE PAÑUELOS DESECHABLES.
- SALUDOS SIN CONTACTOS.
- FRECUENTE LAVADO DE MANOS.



- LA FAMILIAS NO PODRÁN ACCEDER AL INTERIOR DEL CENTRO PARA DEJAR A SUS HIJOS NI PARA RECOGERLOS.
- SE MANTENDRÁN LAS DISTANCIAS, EVITANDO AGLOMERACIONES EN LA ENTRADA Y SALIDAS.
- LAS FAMILIAS HAN DE DEJAR Y RECOGER A SUS HIJOS AJUSTÁNDOSE A LA HORA DE ENTRADA / SALIDA Y A LOS ESPACIOS DESIGNADOS.
- LAS FAMILIAS TENDRÁN QUE ESPERAR A QUE SE TOME LA TEMPERATURA DE CADA UNO DE SUS HIJOS/AS.



## VISITAS DE FAMILIAS:

LA COMUNICACIÓN CON LA FAMILIA SERÁ A TRAVÉS DE: VIDEOCONFERENCIA, MAIL Y TELÉFONO.

NO SE PODRÁ HABLAR CON NINGUNO DE LOS DOCENTES NI A LA ENTRADA, NI A LA SALIDA DEL CENTRO ESCOLAR.

LAS TUTORÍAS PROGRAMADAS NO SERÁN PRESENCIALES, SALVO QUE SE ESTABLEZCA CITA PREVIA CON EL DOCENTE. SOLO ACUDIRÁ UNA PERSONA RESPETANDO AL MÁXIMO LAS MEDIDAS DE PROTECCIÓN ANTE EL COVID-19.

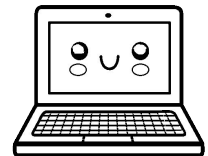



# USOS DE LOS ESPACIOS:

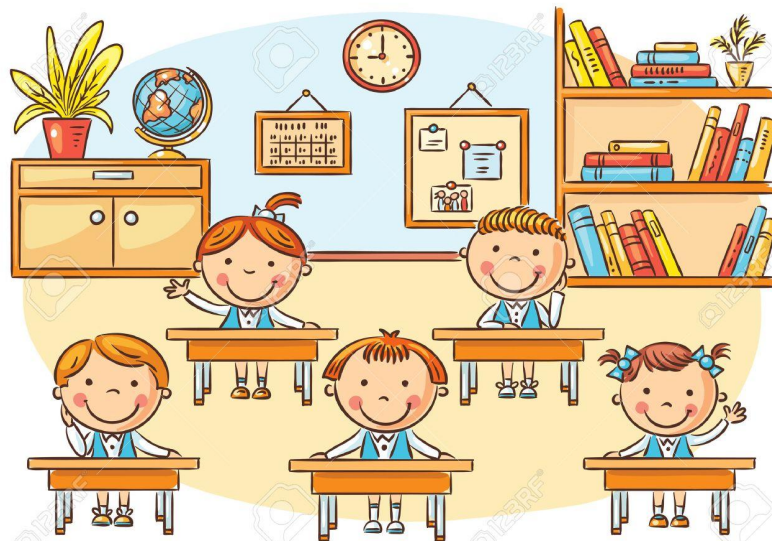



- AULAS:

LAS AULAS SÓLO SERÁN EMPLEADAS POR EL ALUMNADO DEL GRUPO CORRESPONDIENTE, EVITÁNDOSE CAMBIOS ENTRE AULAS. (GRUPOS ESTABLES DE CONVIVENCIA)

- BAÑOS:

SE LIMITARÁ SU AFORO A UN MÁXIMO DE 1 ALUMNO/A.  
SE LIMPIARÁ Y DESINFECTARÁ CON FRECUENCIA. SERÁ OBLIGATORIO EL LAVADO DE MANOS ANTES Y DESPUÉS DE ENTRAR.

- ORGANIZACIÓN Y TIEMPO DE RECREO:

CADA GRUPO DE CONVIVENCIA ESTABLE (GRUPO BURBUJA) TENDRÁ DELIMITADO UN ESPACIO EXCLUSIVO EN EL PATIO.

EN EDUCACIÓN INFANTIL LAS MASCARILLAS SERÁN OBLIGATORIAS EN LAS ENTRADAS, SALIDAS Y DESPLAZAMIENTOS POR EL CENTRO ESCOLAR. CADA NIÑO DEBE TRAER UNA MASCARILLA DE REPUESTO EN UNA FUNDA.

## GESTIÓN DE CASOS:

EN CASO DE QUE UN ALUMNO/A PRESENTE SÍNTOMAS SOSPECHOSOS SERÁ ACOMPAÑADO/A A UN AULA HABILITADA (AULA COVID-19) CON LA PERSONA QUE SE ENCARGARÁ DE SU CUIDADO. SE LE CAMBIARÁ LA MASCARILLA QUIRÚRGICA. EL RESPONSABLE COVID-19 CONTACTARÁ CON LOS SERVICIOS DE SALUD PERTINENTES Y CON LA FAMILIA.

EL ALUMNO/A NO PODRÁ ACUDIR AL CENTRO ESCOLAR SI PRESENTA SÍNTOMAS COMPATIBLES CON COVID-19, AISLAMIENTO POR DIAGNÓSTICO O SOSPECHA DE COVID-19 O SI POSEER ALGÚN FAMILIAR DIAGNOSTICADO DE COVID-19.

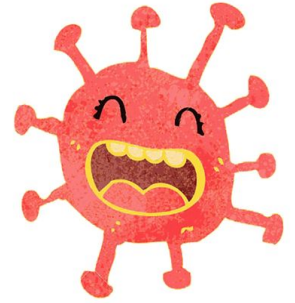

SERVICIOS COMPLEMENTARIOS:



## TRANSPORTE:

- USO OBLIGATORIO DE MASCARILLAS CUBRIENDO NARIZ Y BOCA.
- RESPETAR LA DISTANCIA DE SEGURIDAD AL ACCEDER Y AL SALIR DEL TRANSPORTE ESCOLAR.
- USO DE GEL HIDROALCOHÓLICO PROPORCIONADO POR LAS MONITORAS.
- TODO EL ALUMNADO TENDRÁ SIEMPRE EL MISMO ASIENTO.
- SI NO SE CUMPLEN LAS NORMAS ESTABLECIDAS, EL ALUMNO SERÁ DADO DE BAJA DE ESTE SERVICIO POR CONSIDERARSE FALTA GRAVE O MUY GRAVE.

SALIDAS DE COMEDOR (SÓLO UNA PERSONA PODRÁ RECOGER AL ALUMNO/A):

EDUCACIÓN INFANTIL: 13:50 EN LA PUERTA DE ACCESO A INFANTIL.

EDUCACIÓN PRIMARIA: 14:15 EN LA PUERTA PRINCIPAL DE PRIMARIA.



PLATAFORMA ONLINE:

SE UTILIZARÁ LA PLATAFORMA G-SUITE COMO HERRAMIENTA ESCOLAR A UTILIZAR EN CASO DE POSIBLE DE SUSPENSIÓN DE LA ACTIVIDAD LECTIVA PRESENCIAL. TAMBIÉN SE UTILIZARÁ CUANDO LAS CLASES SEAN PRESENCIALES. DENTRO DE ESTA PLATAFORMA USAREMOS LAS SIGUIENTES APLICACIONES:

- GOOGLE CLASSROOM.
- GOOGLE MEET.

